Angebot Nr. AG62544

Stylisch eingerichtete 2-Zimmer-Wohnung in Rheinnähe!

Miete auf Zeit	Miete inkl. NK	Wohnfläche ca.	Zimmer	Frei ab
Wohnung	890,00 EUR pro Monat	60,00 qm	2,0	31.12.2024

Weitere Daten

Stadtteil	Bad Godesberg
Kaution	1.780,00 EUR
Etage	3.Stock
Frei bis	unbegrenzt
Mind. Mietzeitraum	185 Tage
Raucher / Nichtraucher	Nur Nichtraucher

Ausstattung

- Fernseher
- Bad/ Wanne
- Mikrowelle
- Bettwäsche/Handtüche..
- Stereoanlage
- **Bodenbelag**
- Fliesen
- **Küche**
- Einbauküche
- **Technik**
- TV
- Einbauküche
- löffelfertig
- Geschirr/Besteck
- Fliesen
- Bett: 140er

Hinweise

Beachten Sie bitte unsere Hinweise zur Währungsdarstellung unter http://www.homecompany.de/de/currency-info

Exposé im Internet

http://bonn.homecompany.de/de/object/AG62544

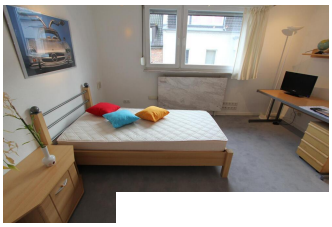

Beschreibung

Stylisch eingerichtete 2-Zimmer-Wohnung in Rheinnähe!
Wohn-/Essbereich:
Die weiße Sitzecke, der Fernsehbereich, die verschieden großen Glastische und die Lichtinstallationen runden den Style dieses Objektes ab.
Das Schlafzimmer ist ausgestattet mit einem großen, bequemen Bett, einem großen Kleiderschrank, einem Schreibtisch und einem weiteren Fernsehgerät.
Küche mit Kühlschrank, Mikrowelle, Einbauherd und Waschmaschine.
Tageslichtbadezimmer mit Badewanne und Duschvorhang.
Besondere Details:
Klimaanlage im Wohn-Essbereich und im Schlafzimmer
Alle Fenster sind mit Rollläden ausgestattet.
Das Rheinufer mit dem berühmten "Schaumburger Hof" ist nur ca. 150 m entfernt.
Alle Einkaufsmöglichkeiten des täglichen Bedarfs und Bushaltestellen sind fußläufig erreichbar.
Die Monatsmiete beträgt 890 EURO.
Darin enthalten sind alle Nebenkosten außer den Kosten für Strom.
Der Energieausweis nach § 16a EnEV 2014 liegt vor.
Registriernummer: NW-2016-001076595

Ausdruck am 19.05.2024