Angebot Nr. AG63736

Freundlich möbliertes 1-Zimmer-Appartment in der Bonner Innenstadt!

Miete auf Zeit	Miete inkl. NK	Wohnfläche ca.	Zimmer	Frei ab
Wohnung	840,00 EUR pro Monat	30,00 qm	1,0	31.12.2024

Weitere Daten

Stadtteil	
Kaution	1.680,00 EUR
Etage	1.Stock
Frei bis	unbegrenzt
Mind. Mietzeitraum	185 Tage
Raucher / Nichtraucher	Nur Nichtraucher

Ausstattung

- löffelfertig
- Pantryküche
- Bettwäsche/Handtüche
- Geschirr/Besteck
- Bett: Bettsofa
- Mikrowelle
- Bad/ Dusche
- Laminat
- Waschmaschine
- Trockner
- Fliesen
- **Badezimmer**
- mit Dusche
- mit Waschmaschine
- **Bodenbelag**
- Laminat
- Fliesen

Hinweise

Beachten Sie bitte unsere Hinweise zur Währungsdarstellung unter http://www.homecompany.de/de/currency-info

Exposé im Internet

http://bonn.homecompany.de/de/object/AG63736

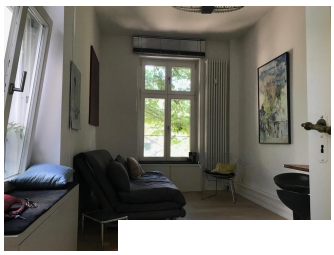

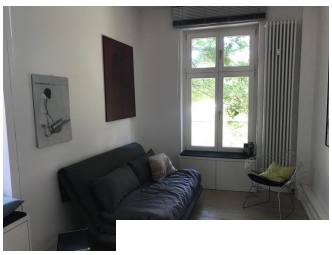

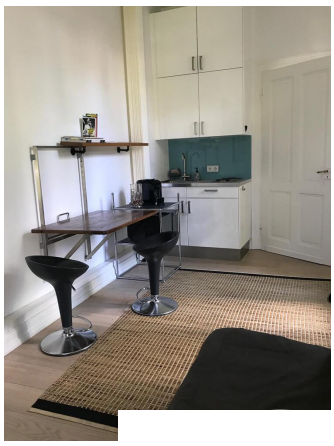

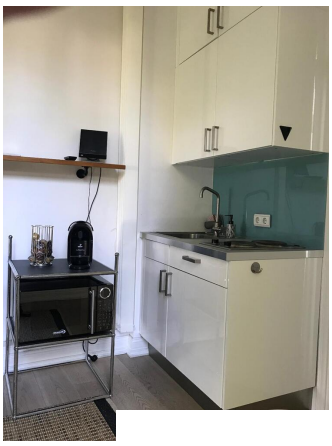

Beschreibung

Freundlich möbliertes 1-Zimmer-Appartment in der Bonner Innenstadt! Das liebevoll eingerichtete Appartment mit hohen Decken liegt im 1. Obergeschoss eines Altbaus und versprüht einfach nur Lebensfreude pur. Hier kommt man zur Ruhe und wohnt dennoch zentral in der Bonner Innenstadt.

Gemütlicher Wohn- und Schlafbereich mit weißer Hochglanz-Pantryküche, Schlafsofa, kleinem Esstisch, zwei integrierten Sitz-Fensterbank-Schrank-Kombinationen.
Lichtdurchfluteter Flur.
Weiß gefliestes Badezimmer mit Dusche.
Die Ausstattung wird durch außergewöhnliche Gemälde ergänzt.
Eine Waschmaschine und ein Trockner stehen im Keller zur Verfügung.
Miete inklusive Nebenkosten.
Top-Lage! Ruhig und dennoch zentral. Ärzte, Schulen, Freizeitaktivitäten, Restaurants, einfach alle Einkaufsmöglichkeiten des täglichen Bedarfs sind fussläufig erreichbar. Der Hauptbahnhof Bonn ist keine 3 Minuten zu Fuss entfernt.
Angaben zum Energieausweis nach § 16a EnEV 2014:
Das Gebäude steht unter Denkmalschutz. Es ist kein Energieausweis erforderlich

Ausdruck am 19.05.2024

HomeCompany Bonn - HomeCompany HSP GmbH
Meckenheimer Allee 87, 53115 Bonn - Tel.: +49 228 19 445 - Fax: +49 228 96 53 325 - E-Mail.: bonn@homecompany.de
Geschäftsführung: Gerrit B. Storch - Registergericht: Amtsgericht Bonn HRB 3445 - USt.-IdNr.: DE122121700 - Aufsichtsbehörde: Stadt Bonn, Amt für Gewerbeangelegenheiten Berliner Platz 2 in 53111 Bonn